

1. กลุ่มพัสดุ - รายงาน - เอกสาร - GFMS บส.01-1 รูปแบบ EXCEL

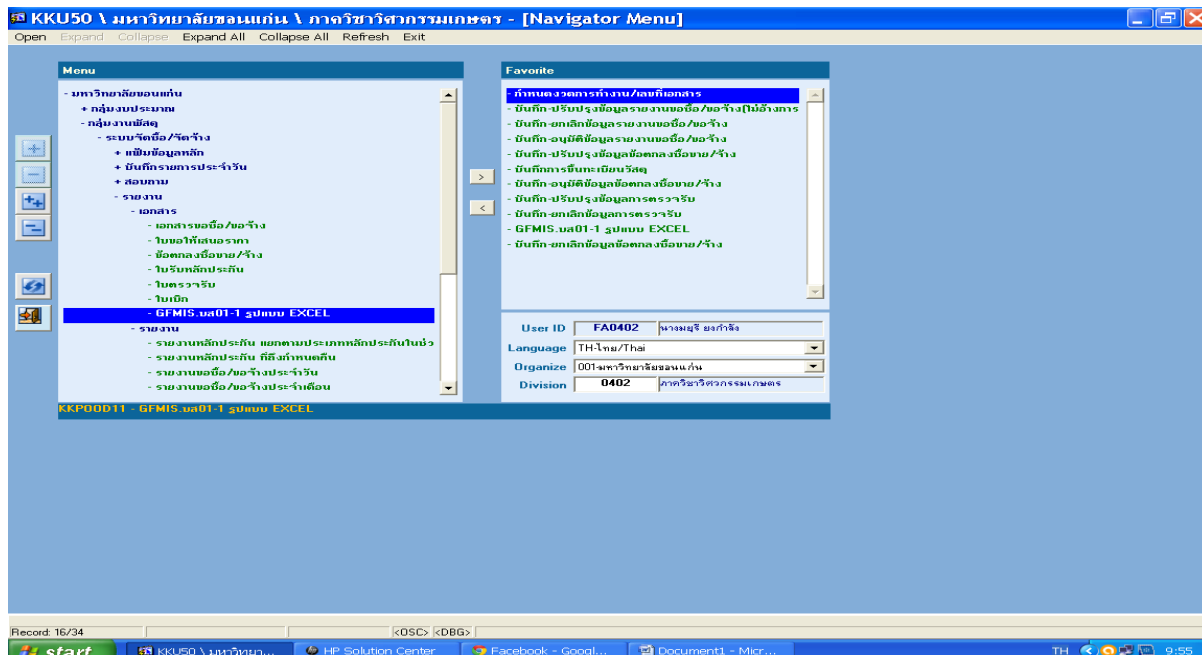

2. ค้นหาเลขที่ใบตรวจรับ
3. ค้นหาฟอร์ม บส.01 ที่โหลดวางไว้หน้า Desktop (โหลดฟอร์มเปล่าไว้ก่อน)
4. ตั้งชื่อไฟล์ใหม่
5. ประมวลผล

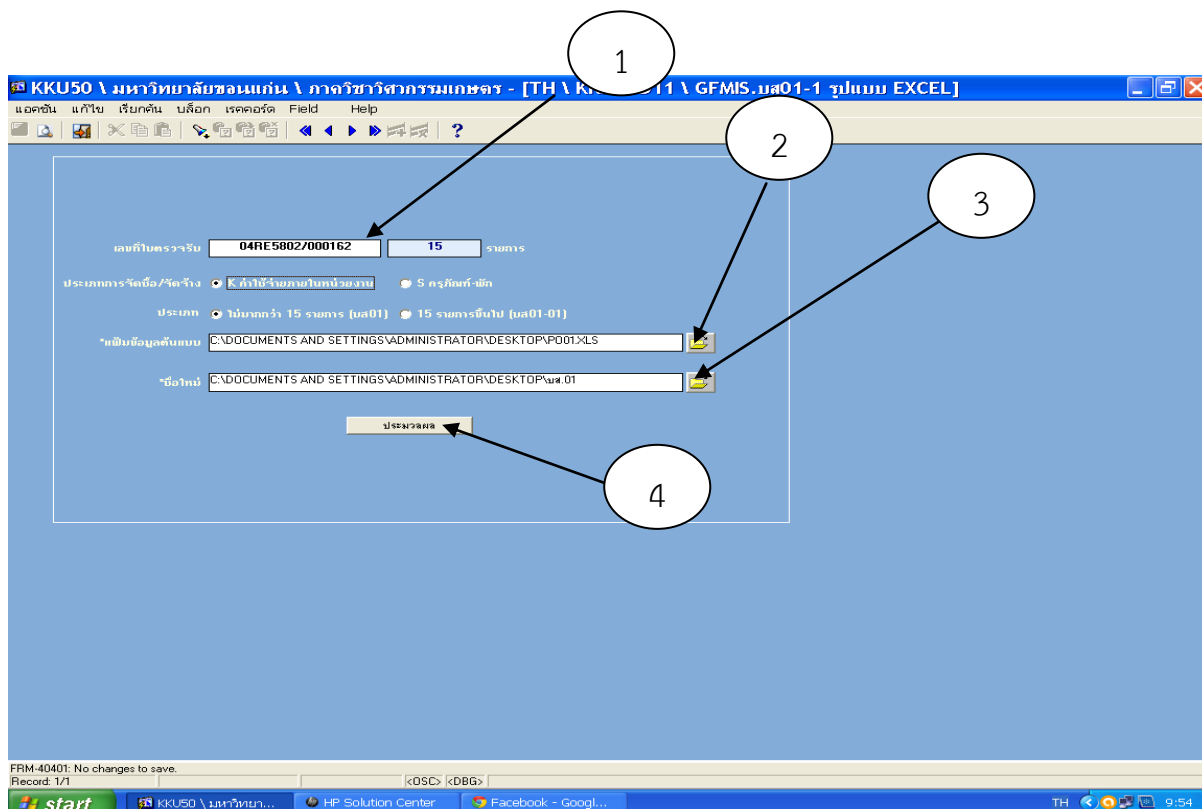

6. เปิดไฟล์ใหม่ตามข้อ 5 และใช้ข้อมูล ในระบบนี้บันทึกในระบบ e-GP (ธนาคาร บัญชีธนาคาร) ทั้งเรื่องจัดซื้อและจัดจ้าง

บส [โหมดความเข้ากันได้] - Microsoft Excel

ใบสั่งซื้อ/จ้าง/เช่า

รหัสหน่วยงาน	A103	ศูนย์สนับสนุน	2010300000	หน่วยเบิกจ่าย	2010300000	หน่วยจัดซื้อ	S23
เลขที่เอกสารสำรองเงิน		รหัสบัญชีแยกประเภท		5104010104			
แหล่งของเงิน	5811230	รหัสเงินฝากคลัง		รหัสเจ้าของเงินฝากคลัง			
รหัสงบประมาณ	2010304001000000	รหัสบัญชีย่อย		รหัสเจ้าของบัญชีย่อย			
กิจกรรมหลัก	201034000J3092	กิจกรรมย่อย					
เลขที่ใบสั่งซื้อสัญญา	ศธ 0514.4.4/	วันที่ใบสั่งซื้อสัญญา (จว.ต.ต.ศ.)		07 พฤศจิกายน 2014			
ประเภทการจัดซื้อจัดจ้าง	K ค่าใช้จ่ายของหน่วยงาน	วิธีการจัดซื้อจัดจ้าง		01			
ผู้ขาย (รหัสประจำตัวผู้เสียภาษี)	0405554000041	เลขที่บัญชีเงินฝากธนาคาร		4050636182			
บริษัท เจริญก่อสร้างฮาร์ดแวร์ จำกัด		ชื่อบัญชีเงินฝากธนาคาร		บริษัท เจริญสร้างฮาร์ดแวร์ จำกัด			
		ธนาคาร		ธนาคารกรุงไทย จำกัด (มหาชน) ชอ			
<input type="checkbox"/> ระบบรหัสเพิ่มเติม (เฉพาะหน่วยงานที่ตกลงกับโครงการ)		วันที่ส่งมอบ (จว.ต.ต.ศ.)		18 พฤศจิกายน 2014			

สาย	รหัส GPSC / รหัสชนิดสินค้า	รายละเอียดพัสดุ	จำนวนที่สั่งซื้อ	หน่วย	ราคาต่อหน่วย	มูลค่ารวม
21	020101039	ลูกตั้งเท้าสี	6.00	U42	50.00	300.00
22	99000080122600	กระเบื้องโมเสค	13.00	CRT	225.00	2,925.00
23	030303001	ถุงบรรจุลูกบดประจุ	6.00	ST	190.00	1,140.00
24	031804001	สี	3.00	U42	60.00	180.00
25	99000011111700	ทราย	1.00	U12	650.00	650.00
26	033703001	ปูนซีเมนต์	6.00	BAG	132.00	792.00
27	033703002	ปูนเอนา	3.00	BAG	18.00	54.00

รวม Input

start KkU50 \ นพาทิพน... HP Solution Center Facebook - Googl... Document1 - Micr... Microsoft Excel - ... EN 10:02